



CAMPUS  
DE EXCELENCIA  
INTERNACIONAL

---

**ESTUDIO DE PERFIL DE INGRESO DE ESTUDIANTES DE MÁSTER OFICIAL  
CURSO 2016-17**

---

**05AY - MASTER UNIVERSITARIO EN AUTOMATICA Y ROBOTICA**

**Informe de resultados**

---

Observatorio Académico  
Universidad Politécnica de Madrid  
Junio de 2017

---

Advertencia: Si el número de respuestas obtenidas es inferior al de las respuestas necesarias para poder inferir resultados (con error muestral de  $\pm 10,00\%$  para un nivel de confianza del 90 % en el caso más desfavorable de varianza  $p=q$ ), el error muestral invalida los resultados particulares de la encuesta para esta titulación. En este caso, los valores deben tenerse en cuenta únicamente a título informativo y nunca como representativos del plan de estudios en su conjunto.

Número total de estudiantes en el plan de estudios: 31  
 Número de respuestas necesarias para poder inferir resultados: 22  
 Número de respuestas obtenidas : 11

## Perfil de los estudiantes

Sexo	Plan	UPM
Hombre	72,70%	65,40%
Mujer	27,30%	34,60%



Procedencia	Plan	UPM
Comunidad de Madrid	18,20%	43,10%
Resto de España	54,50%	41,90%
Extranjero	27,30%	15,10%

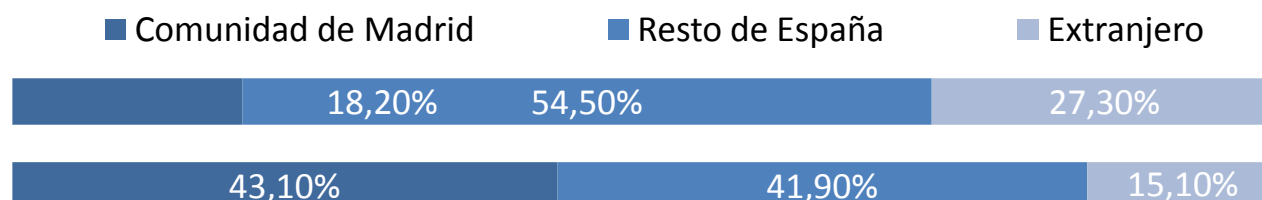

### Tipo de centro en que cursaron estudios previos al máster

Tipo de centro	Plan	UPM
La UPM y en el mismo Centro de los estudios de postgrado	0,00%	36,00%
La UPM, pero distinto Centro de los estudios de Grado	9,10%	8,70%
Universidad madrileña pública	9,10%	7,70%
Universidad madrileña privada	0,00%	0,80%
Universidad española pública distinta de la UPM	45,50%	26,80%
Universidad española privada	0,00%	2,30%
Universidad extranjera	36,40%	17,80%

Tipo de centro	Plan	UPM
La UPM y en el mismo Centro de los estudios de postgrado	0,00%	36,00%
La UPM, pero distinto Centro de los estudios de Grado	9,10%	8,70%
Universidad madrileña pública	9,10%	7,70%
Universidad madrileña privada	0,00%	0,80%
Universidad española pública distinta de la UPM	45,50%	26,80%
Universidad española privada	0,00%	2,30%
Universidad extranjera	36,40%	17,80%

- La UPM y en el mismo Centro de los estudios de postgrado
- La UPM, pero distinto Centro de los estudios de Grado
- Universidad madrileña pública
- Universidad madrileña privada
- Universidad española pública distinta de la UPM
- Universidad española privada
- Universidad extranjera

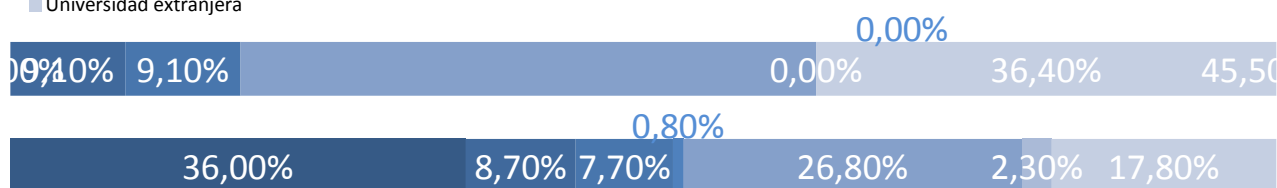

### Nivel de conocimiento de inglés

Nivel de conocimiento de inglés	Plan	UPM
Nada	0,00%	0,20%
Bajo	0,00%	2,10%
Medio	45,50%	36,70%
Alto	54,50%	61,00%

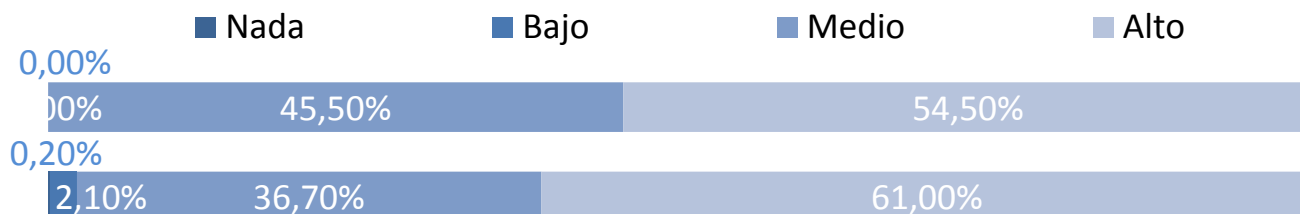

**Momento de la elección del plan de estudios**

Antes de empezar el Grado o equivalente  
 Durante el Grado o equivalente  
 Después de terminar el Grado o equivalente

Plan	UPM
9,10%	18,90%
63,60%	49,40%
27,30%	31,70%

- Antes de empezar el Grado o equivalente
- Durante el Grado o equivalente
- Después de terminar el Grado o equivalente

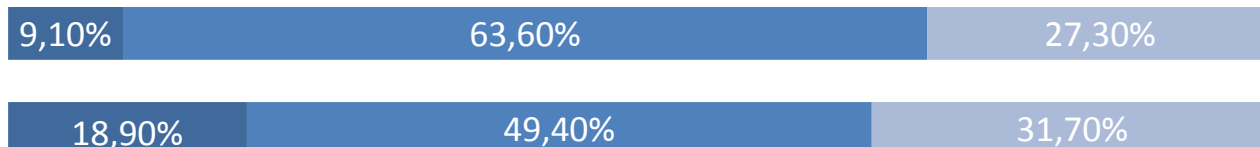
**Tiempo previsto de dedicación a los estudios**

30 horas o menos  
 Más de 30 horas

Plan	UPM
18,20%	31,10%
81,80%	68,90%

- 30 horas o menos
- Más de 30 horas



## Características personales

### Capacidad de organización y planificación

	Plan	UPM
Nada	0,00%	2,00%
Poco	0,00%	16,30%
Medio	63,60%	45,40%
Mucho	36,40%	36,30%

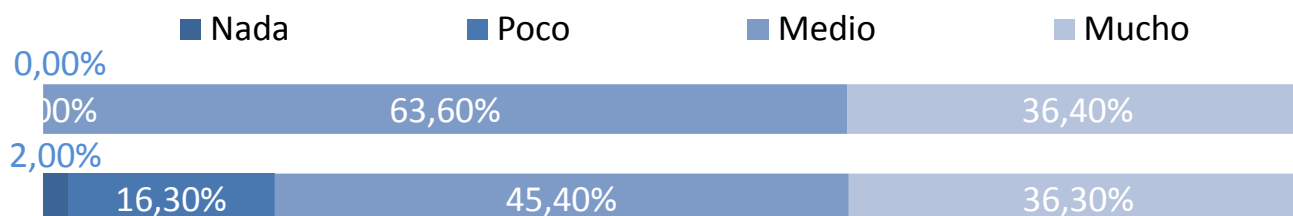

### Capacidad para usar las tecnologías de la información y de la comunicación

	Plan	UPM
Nada	0,00%	1,20%
Poco	0,00%	11,40%
Medio	27,30%	42,50%
Mucho	72,70%	44,90%

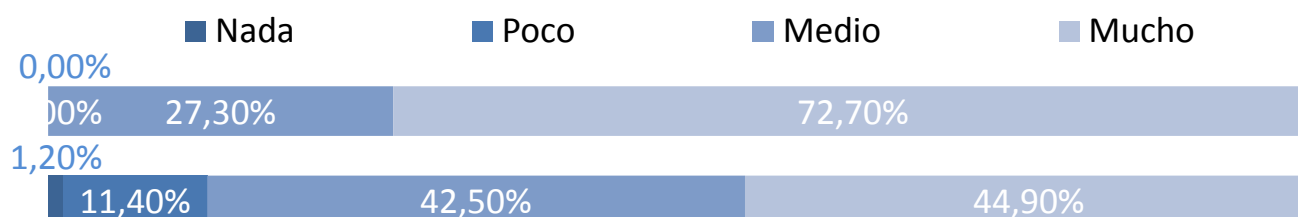

### Capacidad para aplicar conocimientos de matemáticas, física e ing.

	Plan	UPM
Nada	0,00%	0,30%
Poco	0,00%	8,70%
Medio	18,20%	45,30%
Mucho	81,80%	45,70%

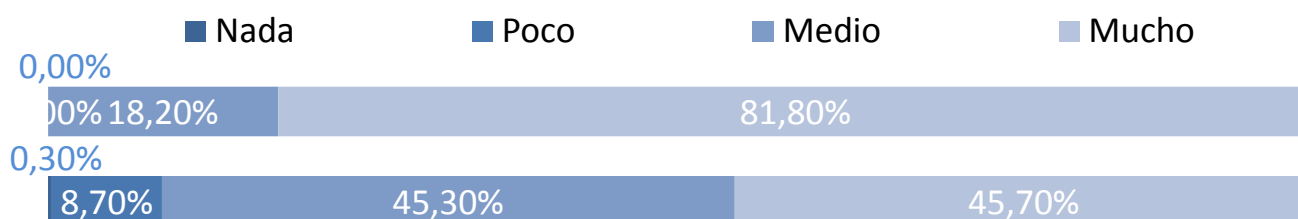

## Valoración de la información recibida

### Medios de comunicación (prensa, radio, TV, publicidad, etc.)

	Plan	UPM
Nada	90,90%	65,80%
Poco	9,10%	21,60%
Medio	0,00%	11,20%
Mucho	0,00%	1,40%

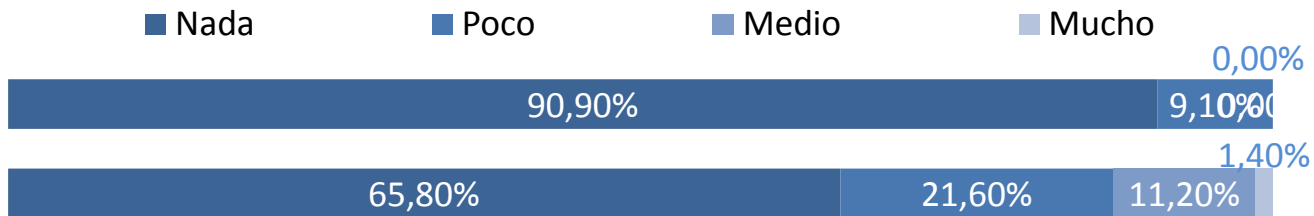

### Web de la UPM

	Plan	UPM
Nada	9,10%	13,20%
Poco	18,20%	28,20%
Medio	27,30%	30,80%
Mucho	45,50%	27,80%

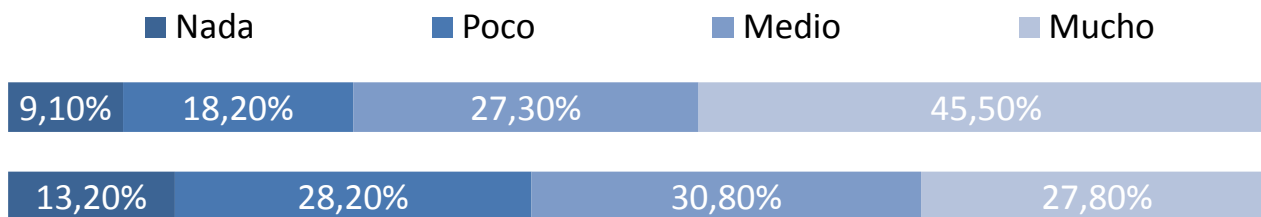

### Internet en general

	Plan	UPM
Nada	0,00%	24,60%
Poco	45,50%	25,90%
Medio	18,20%	28,20%
Mucho	36,40%	21,30%

